



SOLNA HÖGTRYCKSSPOLNING AB

Herserudsvägen 9 A

Lidingö

17-12-11

Kök

Högtrycksspolat stickledning ifrån kök ut till stam.

Högtrycksspolat vertikal köksstam ut till samlingsledning.

Badrum

Högtrycksspolat stickledning ifrån handfat och golvbrunn ut till stam.

Högtrycksspolat vertikal stam ut till samlingsledning.

Bv Lewitski
 Ravlic
 Engström

1tr Turander
 Pegert
 Olsson

Anmärkning

Bv Engström, packning till golvbrunn är trasig, informerat boende.

Långa kökspåstick dragna till wc stam i samtliga lägenheter.

Långa sidodragningar på ledningar i källare/garage bör spolas ur årligen eller när problem uppstår.

Alla original golvbrunnar sitter lösa och svåra att få täta, risk för luktproblem.

Herserudsvägen 9 A

Lidingö

17-12-12

Högtrycksspolat samlingsledning.

Förråd (2 st)

Högtrycksspolat från 2 stycken golvbrunnar ut till samlingsledning.

Garage

Högtrycksspolat från golvbrunn i städtrum ut till samlingsledning.

Solna Högtrycksspolning AB
Brommavägen 4
169 30 Solna

Godkänd för F-Skatt

Telefon/Jour
08-821907

Fax
08-821509

Organisations nr
556229-5658

Momsreg.nr
SE556229565801

Hemsida
www.solnahogtryck.se

E-post
info@solnahogtryck.se





SOLNA HÖGTRYCKSSPOLNING AB

Soprum

Högtrycksspolat från golvbrunn ut till samlingsledning.

Grovsoprum

Högtrycksspolat från golvbrunn ut till samlingsledning.

Kök

Högtrycksspolat stickledning ifrån kök ut till stam.

Högtrycksspolat vertikal köksstam ut till samlingsledning.

Badrum

Högtrycksspolat stickledning ifrån handfat och golvbrunn ut till stam.

Högtrycksspolat vertikal stam ut till samlingsledning.

2tr Lundqvist
 Lindgren
 Rosander-Forselius

3tr Eriksson E
 Eriksson B
 Foghammar-Skoog

4tr Hedenström-Sperens
 Ericsson M.B
 Ericsson B.Y

5tr Bonedahl-Nyqvist
 Nordin-Östling

Anmärkning

2tr Lundqvist, sönderrostade skruvar på golvbrunnensinsats, informerat boende. **se foto.**

5tr Ericsson M.B, ej åtkomligt tvättställsvattenlås pga silikonad kommod.

5tr Nordin-Östling, kök ej spolad pga fastsilikonad anslutning, **se foto.**

Långa kökspåstick, kan bli problem med fettansamling. (dragna till wc stam)

Långa sidodragningar på ledningar i källare/garage bör spolas ur årligen eller när problem uppstår.

Alla original golvbrunnar sitter lösa och svåra att få täta, risk för luktproblem.



SOLNA HÖGTRYCKSSPOLNING AB

Hersrudsvägen 9 B

Lidingö

17-12-13

Fläktrum

Högtrycksspolat från 2 stycken golvbrunnar ut till samlingsledning.

Kök

Högtrycksspolat stickledning ifrån kök ut till stam.

Högtrycksspolat vertikal köksstam ut till samlingsledning.

Badrum

Högtrycksspolat stickledning ifrån handfat och golvbrunn ut till stam.

Högtrycksspolat vertikal stam ut till samlingsledning.

Bv	Gedin-Erixon Kjellberg
1tr	Mikkow-Sjölander Andersson
2tr	Langemar-Patzer Almelhem
3tr	Wennberg Kjäll
4tr	Nzar-Salih Cederholm
5tr	Berglund-Elling

Anmärkning

Långa kökspåstick, kan bli problem med fettansamling. (dragna till wc stam)

Långa sidodragningar på ledningar i källare/garage bör spolas ur årligen eller när problem uppstår.

Alla original golvbrunnar sitter lösa och svåra att få täta, risk för luktproblem.

Avluftare

Funktionskontroll avluftare ifrån tak.



SOLNA HÖGTRYCKSSPOLNING AB

Herserudsvägen 9 C

Lidingö

17-12-14

Kök

Högtrycksspolat stickledning ifrån kök ut till stam.

Högtrycksspolat vertikal köksstam ut till samlingsledning.

Badrum

Högtrycksspolat stickledning ifrån handfat och golvbrunnar ut till stam.

Högtrycksspolat vertikal stam ut till samlingsledning.

Bv	Malm Andersson
1tr	Malmsten Björk
2tr	Robertsson Öhlin
3tr	Backe-Falkenström Shirazi
4tr	Carlberg Belaieff
5tr	Gerdén Wikander

Anmärkning

2tr Öhlin, köksanslutning ej åtkomlig, **se foto**.

3tr Shirazi, golvbrunn ej åtkomlig pga duschkabin.

5tr Gerdén, köksanslutning ej åtkomlig, under bottenskiva i skåp.

Långa kökspåstick, kan bli problem med fettansamling. (dragna till wc stam)

Långa sidodragningar på ledningar i källare/garage bör spolas ur årligen eller när problem uppstår.

Alla original golvbrunnar sitter lösa och svåra att få täta, risk för luktproblem.



SOLNA HÖGTRYCKSSPOLNING AB

Herserudsvägen 9 D

Lidingö

17-12-15

Kök

Högtrycksspolat stickledning ifrån kök ut till stam.

Högtrycksspolat vertikal köksstam ut till samlingsledning.

Badrum

Högtrycksspolat stickledning ifrån handfat och golvbrunn ut till stam.

Högtrycksspolat vertikal stam ut till samlingsledning.

Bv	Weinstock Bergroth-Wikstedt
1tr	Wendelius Vetrih
2tr	Beijer Larsson
3tr	Lajic Björkelund
4tr	Book Hultin
5tr	Berglund Karlsson

Anmärkning

2tr Larsson, vattnet var avstängt, ej möjligt att kontrollera täthet på vattenlås efter återmontering.

3tr Björkelund, ej åtkomliga tvättställsvattenlås pga kommoder.

Långa kökspåstick, kan bli problem med fettansamling. (dragna till wc stam)

Långa sidodragningar på ledningar i källare/garage bör spolas ur årligen eller när problem uppstår.

Alla original golvbrunnar sitter lösa och svåra att få täta, risk för luktproblem.



SOLNA HÖGTRYCKSSPOLNING AB

Herserudsvägen 9 E

Lidingö

17-12-18

Fläkturm

Högtrycksspolat från 2 stycken golvbrunnar ut till samlingsledning.

Kök

Högtrycksspolat stickledning ifrån kök ut till stam.

Högtrycksspolat vertikal köksstam ut till samlingsledning.

Badrum

Högtrycksspolat stickledning ifrån handfat och golvbrunn ut till stam.

Högtrycksspolat vertikal stam ut till samlingsledning.

Bv	Ericsson Magnusson
1tr	Weiner Johansson
2tr	Gadd Hag-Kristoffersson
3tr	Rothfeldt Nymansson
4tr	Ståhl Abelius
5tr	Henningsson

Anmärkning

Långa kökspåstick dragna till wc stam.

Långa sidodragningar på ledningar i källare/garage bör spolas ur årligen eller när problem uppstår.

Alla original golvbrunnar sitter lösa och svåra att få täta, risk för luktproblem.



SOLNA HÖGTRYCKSSPOLNING AB

Villan

Högtrycksspolat stickledning ifrån kök samt 2 stycken tvättställ (wc) ut till samlingsledning.

Duschrum

Högtrycksspolat ifrån golvbrunn, 2 stycken tvättställ i ut till samlingsledning.

WC

Högtrycksspolat ifrån tvättställ ut till samlingsledning.

Tvättstugor

Högtrycksspolat ifrån golvbrunnar ut till samlingsledning.

Städrum

Högtrycksspolat ifrån utslagsvask ut till samlingsledning.

Trädgårdsredskapsrum

Högtrycksspolat från tvättställ ut till samlingsledning.

Herserudsvägen 9 F

Lidingö

17-12-19

Kök

Högtrycksspolat stickledning ifrån kök ut till stam.

Högtrycksspolat vertikal köksstam ut till samlingsledning.

Badrum

Högtrycksspolat stickledning ifrån handfat och golvbrunn ut till stam.

Högtrycksspolat vertikal stam ut till samlingsledning.

Nb	Åberg Saphir AB
Bv	Andell-Belfrage Svantesson Lagercrantz
1tr	Tistad Möller Hall

Solna Högtrycksspolning AB
Brommavägen 4
169 30 Solna

Godkänd för F-Skatt

Telefon/Jour
08-821907

Fax
08-821509

Organisations nr
556229-5658

Momsreg.nr
SE556229565801

Hemsida
www.solnahogtryck.se

E-post
info@solnahogtryck.se





SOLNA HÖGTRYCKSSPOLNING AB

Information

Nb Saphir AB, kökspåstick draget till golvbrunn.

Bv Lagercrantz, nyrenoverat kök och badrum, ej spolad enligt önskemål av boende.

Anmärkning

Långa kökspåstick, kan bli problem med fettansamling. (dragna till wc stam)

Långa sidodragningar på ledningar i källare/garage bör spolras ur årligen eller när problem uppstår.

Alla original golvbrunnar sitter lösa och svåra att få täta, risk för luktproblem.

Herserudsvägen 9 F

Lidingö

17-12-20

Kök

Högtrycksspolat stickledning ifrån kök ut till stam.

Högtrycksspolat vertikal köksstam ut till samlingsledning.

Badrum

Högtrycksspolat stickledning ifrån handfat och golvbrunn ut till stam.

Högtrycksspolat vertikal stam ut till samlingsledning.

2tr	Johnson B Jacobsson Jonson
3tr	Langemar-Patzer Borgstav Kristoffersson
4tr	Halling Janesten
5tr	Meilvang-Öqvist

Solna Högtrycksspolning AB
Brommavägen 4
169 30 Solna

Godkänd för F-Skatt

Telefon/Jour
08-821907

Fax
08-821509

Organisations nr
556229-5658

Momsreg.nr
SE556229565801

Hemsida
www.solnahogtryck.se

E-post
info@solnahogtryck.se





SOLNA HÖGTRYCKSSPOLNING AB

Anmärkning

3tr Langemar-Patzer, golvbrunn ej åtkomlig pga duschkabin.

3tr Borgstav, ej demonterbar golvbrunnssinats, **se foto**.

Långa kökspåstick, kan bli problem med fettansamling. (dragna till wc stam)

Långa sidodragningar på ledningar i källare/garage bör spolas ur årligen eller när problem uppstår.

Alla original golvbrunnar sitter lösa och svåra att få täta, risk för luktproblem

9 A, 2tr Lundqvist





SOLNA HÖGTRYCKSSPOLNING AB

9 A, 5tr Nordin-Östling

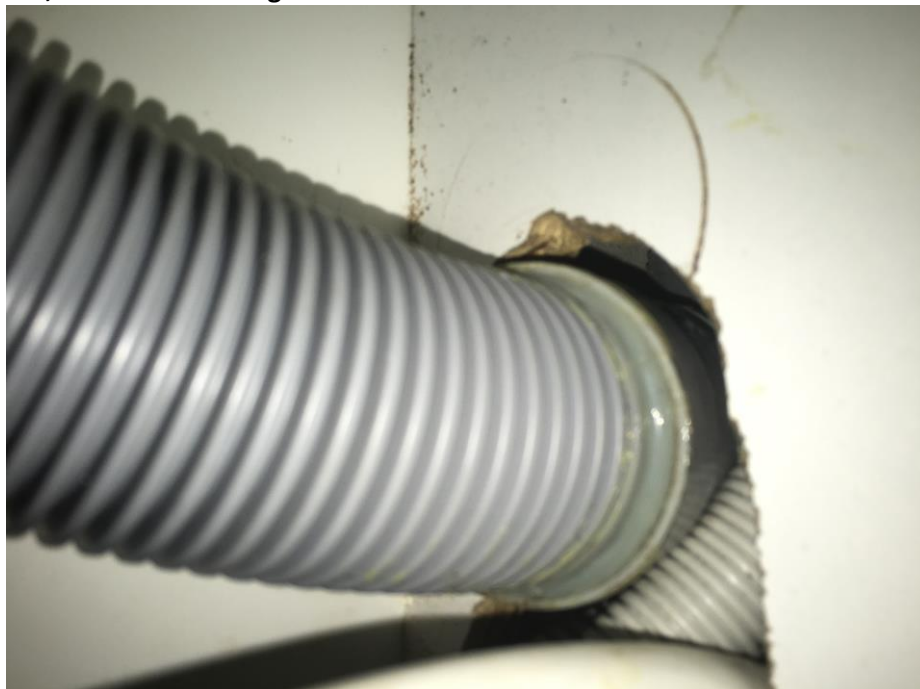

9 C, 2tr Öhlin



Solna Högtrycksspolning AB
Brommavägen 4
169 30 Solna

Godkänd för F-Skatt

Telefon/Jour
08-821907

Fax
08-821509

Organisations nr
556229-5658

Momsreg.nr
SE556229565801

Hemsida
www.solnahogtryck.se

E-post
info@solnahogtryck.se





SOLNA HÖGTRYCKSSPOLNING AB

9 F, 3tr Borgstav



Solna Högtrycksspolning AB
Brommavägen 4
169 30 Solna

Godkänd för F-Skatt

Telefon/Jour
08-821907

Fax
08-821509

Organisations nr
556229-5658

Momsreg.nr
SE556229565801

Hemsida
www.solnahogtryck.se

E-post
info@solnahogtryck.se

